

Ville de **LILLE**  
71-73 Rue Colbert

CADASTRE : Section NS n°11-12

**Plan**  
DE MISE EN COPROPRIETE  
REZ-DE-CHAUSSEE

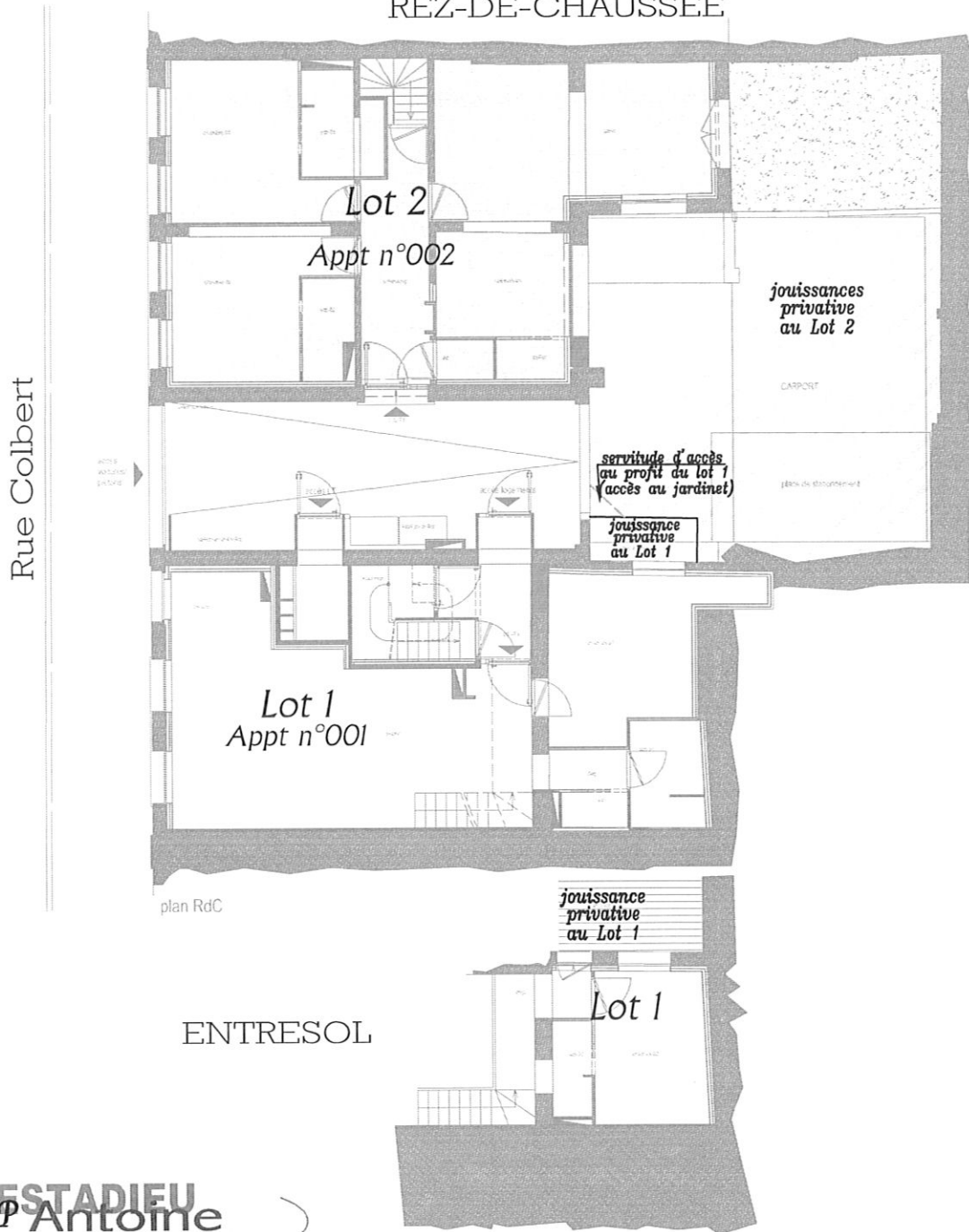

**ESTADIEU**  
SCP Antoine  
géomètre-expert

Dossier n° 116021  
créé en novembre 2016

**Echelle 1/150**  
(1cm pour 1.5m)

Fichier : 116021\_COPRO.dwg

**SCP Antoine Estadieu - 5bis rue Armand Carrel 59000 LILLE**

Tel 03.20.85.10.00 - Fax 03.20.85.83.36 - Email : aestadieu@nordnet.fr

05/04/2017	Etablissement du plan de mise en copropriété (suivant les plans fournis par BUND ARCHITECTE, du 29/03/2017)

Ville de **LILLE**  
71-73 Rue Colbert

CADASTRE : Section NS n°11-12

**Plan**  
DE MISE EN COPROPRIETE

PREMIER ETAGE



**ESTADIEU**  
SCP Antoine  
géomètre-expert

Dossier n° 116021  
créé en novembre 2016

**Echelle 1/150**  
(1cm pour 1.5m)

Fichier : 116021\_COPRO.dwg

**SCP Antoine Estadieu - 5bis rue Armand Carrel 59000 LILLE**

Tel 03.20.85.10.00 - Fax 03.20.85.83.36 - Email : aestadieu@nordnet.fr

05/04/2017	Etablissement du plan de mise en copropriété (suivant les plans fournis par BUND ARCHITECTE, du 29/03/2017)

Ville de **LILLE**  
71-73 Rue Colbert

CADASTRE : Section NS n°11-12

**Plan**  
DE MISE EN COPROPRIETE  
DEUXIEME ETAGE

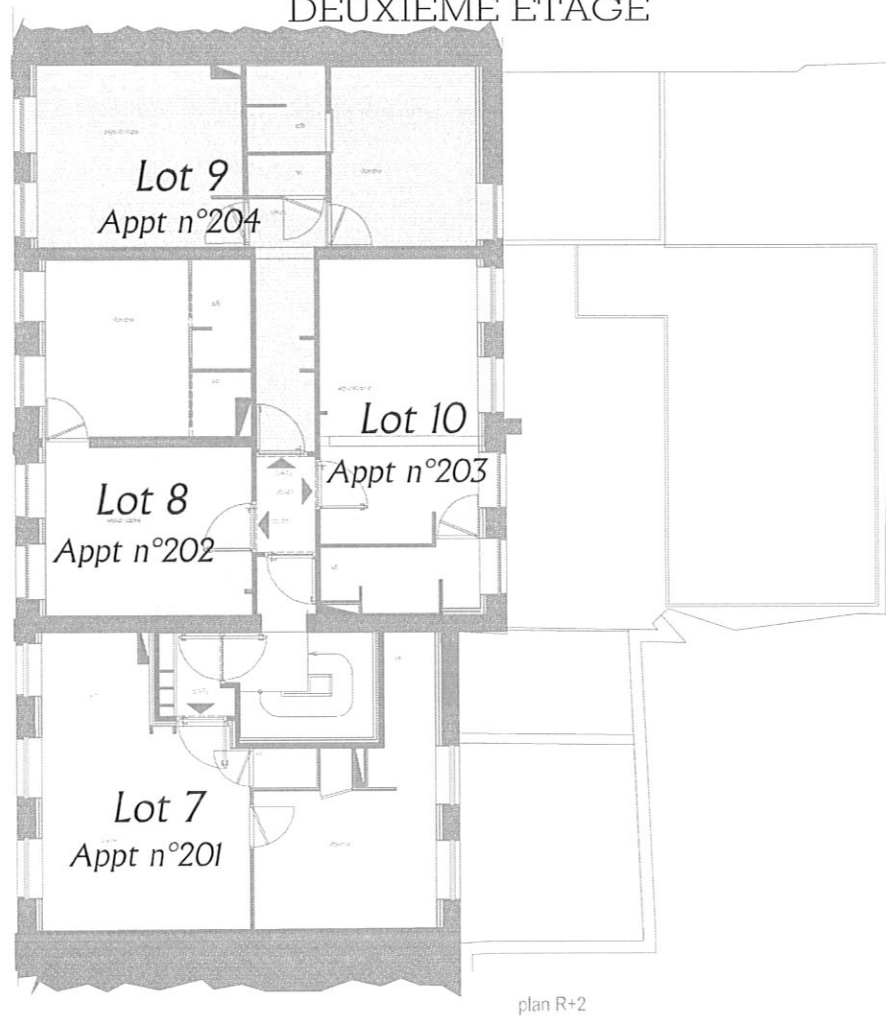

**ESTADIEU**  
SCP Antoine  
géomètre-expert

Dossier n° 116021  
créé en novembre 2016

**Echelle 1/150**  
(1cm pour 1.5m)

Fichier : 116021\_COPRO.dwg

**SCP Antoine Estadieu - 5bis rue Armand Carrel 59000 LILLE**

Tel 03.20.85.10.00 - Fax 03.20.85.83.36 - Email : aestadieu@nordnet.fr

05/04/2017	Etablissement du plan de mise en copropriété (suivant les plans fournis par BUND ARCHITECTE, du 29/03/2017)

Ville de **LILLE**  
71-73 Rue Colbert

CADASTRE : Section NS n°11-12

**Plan**  
DE MISE EN COPROPRIETE  
TROISIEME ETAGE

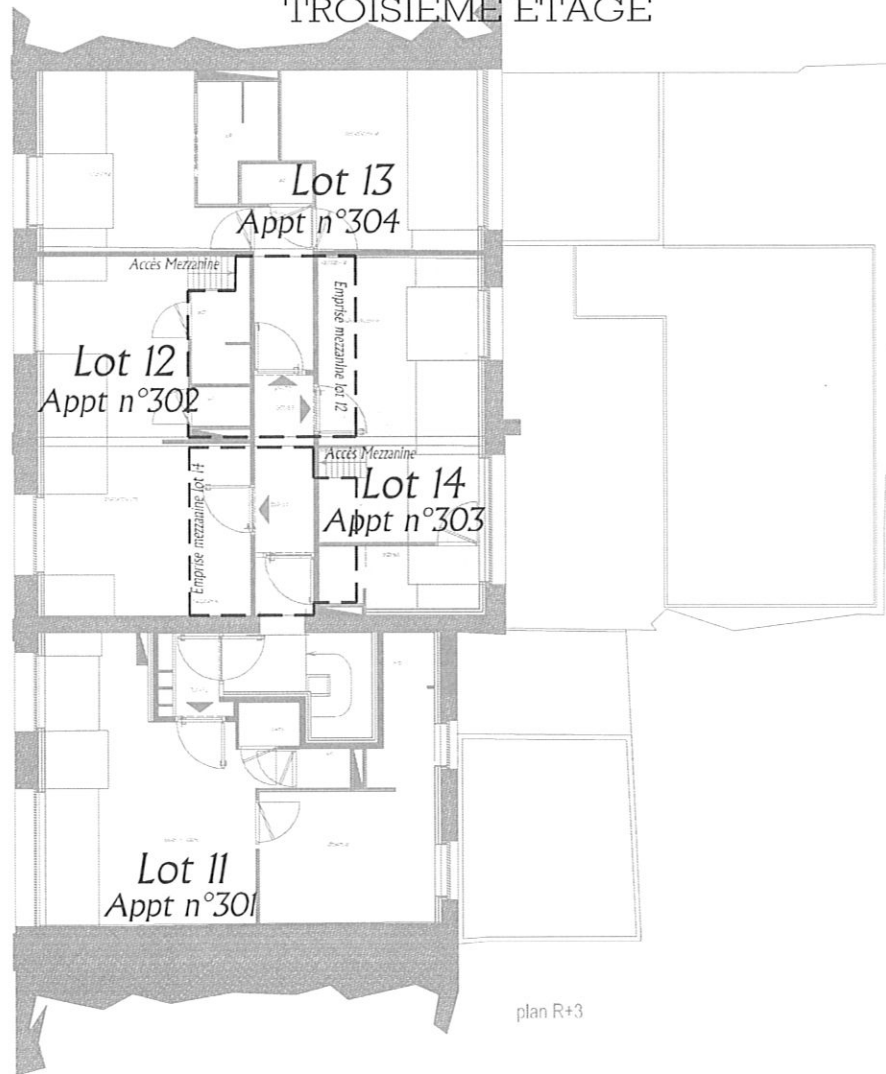

plan R+3

**ESTADIEU**  
SCP Antoine  
géomètre-expert

Dossier n° 116021  
créé en novembre 2016

**Echelle 1/150**  
(1cm pour 1.5m)

Fichier: 116021\_COPRO.dwg

**SCP Antoine Estadieu - 5bis rue Armand Carrel 59000 LILLE**

Tel 03.20.85.10.00 - Fax 03.20.85.83.36 - Email : aestadieu@nordnet.fr

05/04/2017

Etablissement du plan de mise en copropriété (suivant les plans fournis par BUND ARCHITECTE, du 29/03/2017)

Ville de **LILLE**

71-73 Rue Colbert

CADASTRE : Section NS n°11-12

# Plan

DE MISE EN COPROPRIETE

SOUS-SOL

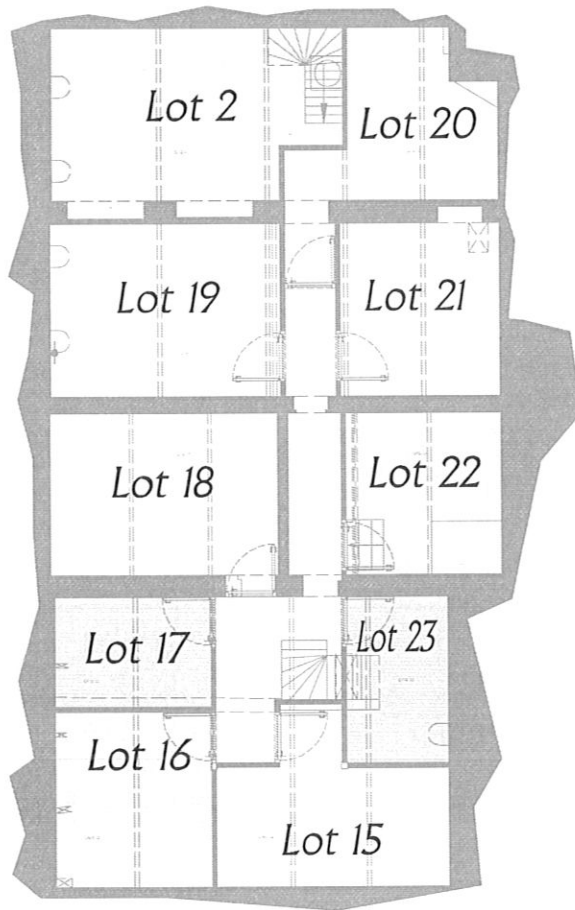

**ESTADIEU**  
SCP Antoine  
géomètre-expert

Dossier n° 116021  
créé en novembre 2016

**Echelle 1/150**  
(1 cm pour 1.5m)

Fichier : 116021\_COPRO.dwg

**SCP Antoine Estadieu - 5bis rue Armand Carrel 59000 LILLE**

Tel 03.20.85.10.00 - Fax 03.20.85.83.36 - Email : aestadieu@nordnet.fr

05/04/2017	Etablissement du plan de mise en copropriété (suivant les plans fournis par BUND ARCHITECTE, du 29/03/2017)